



Das digitale Multitalent  
für Ihre Verwaltung und Einrichtung



# Gestatten: Ihr digitales Verwaltungsgenie

---

Seit über 25 Jahren steht Ihnen der kitamaster als Ihr digitaler Partner für sämtliche Verwaltungsaufgaben zur Seite - sei es in der Verwaltung oder direkt in der Einrichtung.

Der kitamaster wird dabei als zentrales Verwaltungssystem bei Ihnen eingesetzt, sodass alle Bereiche, wie bspw. die Abrechnung, Landesstatistiken, Personalmanagement, Zeiterfassung, Dienstplanung oder die Kommunikation abgedeckt werden können. Durch eine intuitive Bedienung und mit der Unterstützung sinnvoller Assistenten bringt der kitamaster Ihnen die notwendige Entlastung. Sämtliche Arbeitsabläufe werden optimal organisiert, Informationsflüsse gebündelt und an Ihre Anforderungen angepasst.

Als bundesweit eingesetzte Verwaltungssoftware schafft der kitamaster eine maßgeschneiderte Lösung. Unsere Fachkräfte sind langfristige Partner für Ihre Projekte und unterstützen Sie gezielt und unkompliziert. Dabei setzen wir auf Kundennähe und Qualität. Atmen Sie endlich wieder durch und nehmen Sie sich Zeit für andere wichtige Dinge Ihres Alltags!

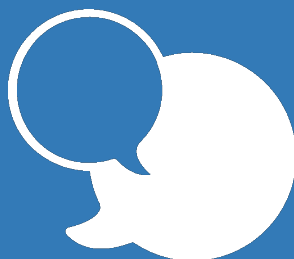

*„Der kitamaster ist selbsterklärend und intuitiv nutzbar. Zudem schätzen wir die Zusammenarbeit mit der coress sehr.“*

*Johanniter-Unfall-Hilfe e.V. (Regionalverband Berlin)*



# Für jeden Bedarf die richtige Funktion

Wenig Zeit, hoher Verwaltungsaufwand und bloß nichts vergessen - Sie kennen das?

Mit seinen umfangreichen Funktionen und Assistenten unterstützt der kitamaster Sie bei sämtlichen Verwaltungsaufgaben. Gleichzeitig können auch Ihre Einrichtungen profitieren, indem Auswertungen, Listen, Dienstpläne, Kassenbücher, die Zeiterfassung und vieles mehr direkt vor Ort verwendet werden können.





# Die Verwaltung: Alles übersichtlich an einem Ort

Der Kita-Alltag ist bunt, lebendig und voller Bewegung - da sollte die Verwaltung kein Hindernis sein.

Der kitamaster bündelt übersichtlich, digital und sicher alles, was Sie für Ihre Kita-Verwaltung brauchen. Von Kinder- und Personaldaten über Eltern, Ämter und Betreuungsgruppen, bis hin zu Betreuungs- und Arbeitsverträgen sowie Bankverbindungen und SEPA-Mandate. Alles ist mit wenigen Klicks erreichbar und perfekt miteinander verknüpft.

Durch den Einsatz verschiedener Assistenten gehören Routineaufgaben der Vergangenheit an. Ob Anmelden der Kinder, Platzwechsel durchführen, Verträge erstellen, Gebühren berechnen oder Kassenbücher und Inventarlisten führen - die Assistenten helfen Ihnen intuitiv durch jeden Vorgang.

Individuelle Notizen mit  
einem Aufgabenmanagementsystem

Umfangreiche Suchfunktionen nach  
Kontakten, Vertragsdaten und Dokumenten

Familien, Kinder, Eltern, Ämter,  
Mitarbeitenden, Gruppen u.v.m.

Betreuungs- und Arbeitsverträge  
sowie Einkommen und SEPA-Mandate

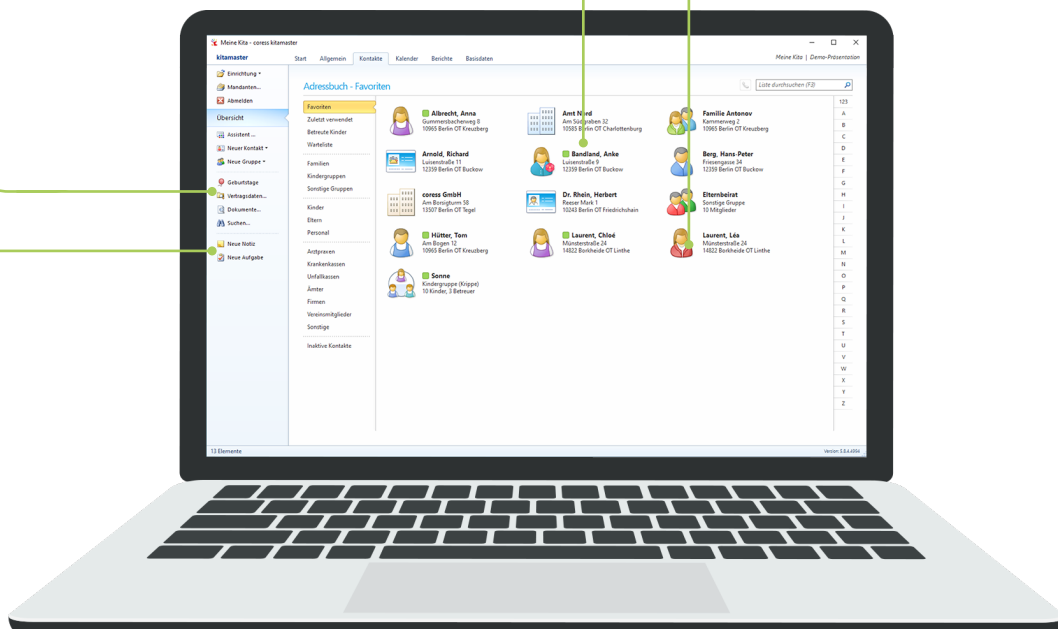



# Abrechnung mit Leichtigkeit: Wir machen es möglich

Abrechnungen gehören zu den aufwendigsten Aufgaben im Kita-Alltag - doch mit dem kitamaster wird dieser Prozess so einfach wie nie zuvor. Das System übernimmt Berechnungen automatisch, sorgt für Transparenz und spart wertvolle Zeit. Vom Online-Banking über die Verwaltung von Zahlungen und OP-Listen sowie Rücklastschriften bis hin zum Mahnwesen bietet der kitamaster alles, was Sie benötigen. Sämtliche von Ihnen erstellten Abrechnungsdaten können dabei in die meisten Finanzbuchhaltungsprogramme übergeben werden.

## Ein kurzer Überblick

Ganz gleich, ob Sie monatliche, tägliche, einkommensabhängige oder einmalige Beiträge, Gebühren oder Zuschüsse abrechnen, der kitamaster bietet Ihnen alle Möglichkeiten.

- Forderungen, Gutschriften und Zahlungen
- Umbuchungen und Rückerstattungen
- Abschlags- und Vorauszahlungen
- SEPA-Zahlungen und Rücklastschriften
- Offene-Posten-Verwaltung
- Dreistufiges Mahnverfahren
- Optionales Online-Banking
- Tagesabschlüsse

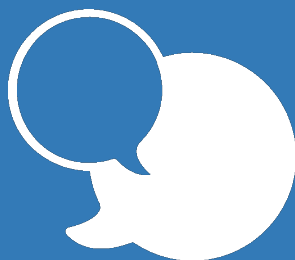

*„Endlich eine Abrechnung, die intuitiv und umfangreich ist. Dank der guten Zusammenarbeit konnten wir alles unseren Bedürfnissen anpassen.“*



# Dienstplan: So flexibel wie Ihr Kita-Alltag

Ein gut organisierter Dienstplan ist die Basis für einen reibungslosen Kita-Alltag. Mit dem kitamaster wird die Planung übersichtlich, flexibel und einfach - damit Sie Ihr Team optimal einsetzen können, ohne den Überblick zu verlieren.

Dank intelligenter Prüffunktionen und automatisierter Berechnungen behalten Sie stets die Kontrolle über Soll- und Ist-Stunden, Urlaube und Abwesenheiten. Darüber hinaus erkennen Sie Über- und Unterbelegungen anhand von Kennzahlen. Das spart Zeit und sorgt für Sicherheit bei der Personalplanung.

## Eine einfache Planung

- Planung pro Tag, Woche und Monat
- Individuelle Dienstvorgaben
- Anzeige von Überschneidungen
- Umfangreiche Kopierfunktionen
- Filter- und Sortieroptionen

## Intelligent und Automatisiert

- Berechnung von Pausenzeiten
- Hinweise auf Verfügbarkeiten
- Über- und Fehlstundenberechnung
- Berücksichtigung von Urlauben u.v.m.
- Verknüpfung zum Arbeitszeitkonto

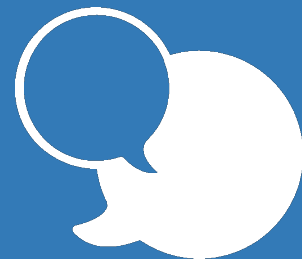

*„Mit dem kitamaster-Dienstplan lassen sich unsere Dienst- und Personalplanungen übersichtlich und effizient ausführen. Automatische Prüffunktionen und die Verknüpfung mit dem Arbeitszeitkonto ersparen uns wertvolle Arbeitszeit im Kita-Alltag.“*

*Johannisches Sozialwerk e.V.*



# Digitale Zeiterfassung für Kinder und Mitarbeitende

Mit Come and Go behalten Ihre Kitas den Überblick über Kinder und Mitarbeitende. Beim Kommen und Gehen wird einfach digital erfasst, wer anwesend ist - ganz bequem über ein Tablet. Durch die direkte Verknüpfung mit anderen Modulen im kitamaster, wie dem Dienstplan oder der Abrechnung, werden Prozesse effizienter und transparenter gestaltet.

Für Kinder bedeutet das: keine Papierlisten mehr. Die Anwesenheiten und optional auch die Essensteilnahmen werden automatisch dokumentiert, was die tägliche Organisation und Abrechnung vereinfacht.

Für Mitarbeitende bietet Come and Go eine transparente Zeiterfassung. Dienstbeginn, Pausen, Dienstgänge und Arbeitsende können mit wenigen Klicks eingetragen werden. So entstehen exakte Arbeitszeitrachweise, die sich direkt mit dem Dienstplan und der Personalverwaltung verknüpfen lassen.

Mit weiteren Informationen wie  
bspw. Abholberechtigte und Allergien

Auswahl zwischen Kindern,  
Mitarbeitenden und Betreuungsgruppen

Optionale Dienstgänge sowie  
Angabe von Essensteilnahmen

Anwesenheitsübersicht  
durch unsere Brandliste

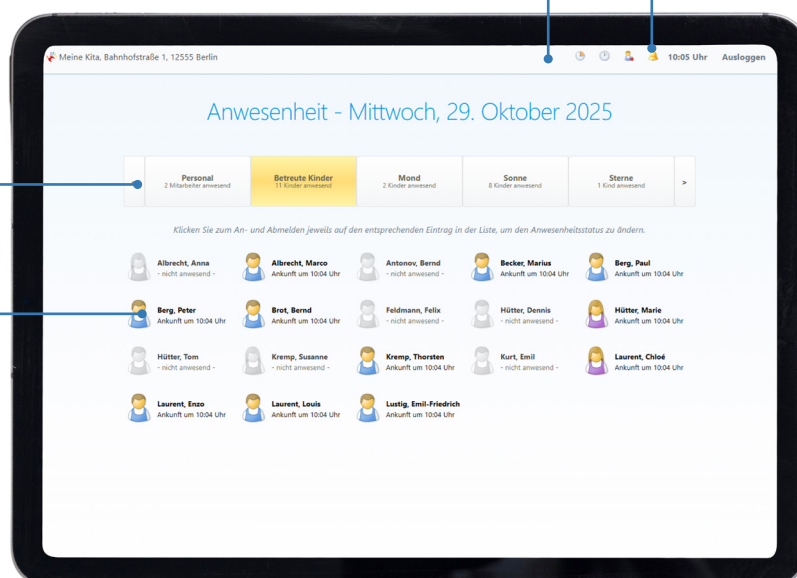



# Noch smarter: Mehr Möglichkeiten im Alltag

## Einfach. Sicher. Übersichtlich - das Online-Banking

Mit dem Online-Banking wird das Finanzmanagement Ihrer Kita einfacher und effizienter. Alle Zahlungsein- und -ausgänge bei Ihrer Bank werden direkt im System verarbeitet und automatisch den passenden Buchungen zugeordnet - ganz ohne manuelles Abgleichen.

Durch die Verknüpfung Ihrer Bank mit dem kitamaster sorgt das Online-Banking für maximale Transparenz und reduziert den Verwaltungsaufwand spürbar. Sichere Datenübertragung und klare Berechtigungen garantieren dabei höchste Datenschutzstandards.

## Alle Unterlagen sicher an einem Ort

Mit der Dokumentenverwaltung im kitamaster wird die Ablage aller Unterlagen einfach, sicher und übersichtlich. Verträge, Formulare, Protokolle oder interne Dokumente lassen sich digital speichern, strukturieren und jederzeit wiederfinden - ganz ohne Papierchaos. Alle Dateien sind zentral gesammelt, datenschutzkonform gesichert und können direkt den passenden Kindern, Eltern, Mitarbeitenden u.v.m. zugeordnet werden.

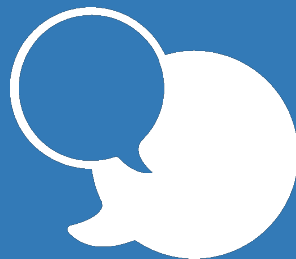

*„Das Ergebnis: weniger Papierkram, weniger Fehler und mehr Zeit für das, was wirklich zählt - die pädagogische Arbeit mit den Kindern.“*



# Alles im Überblick: Zahlen, Daten und Fakten

Behalten Sie den Überblick über alle wichtigen Zahlen und Entwicklungen. Ob Belegungszahlen, Stellenanteile, Kitakosten oder gesetzliche Statistiken - alle Daten werden basierend auf den landesspezifischen Grundlagen ausgewertet und dargestellt. So entstehen aussagekräftige Statistiken, die auf einen Blick zeigen, wie Ihre Kita sich entwickelt.

Das optionale Planungstool unterstützt Sie zusätzlich bei der vorausschauenden Organisation: Belegungs-, Kosten- und Personalplanungen lassen sich einfach erstellen, anpassen und mit den vorhandenen Ressourcen abgleichen. Änderungen werden in Echtzeit sichtbar, wodurch Entscheidungen fundiert und transparent getroffen werden können.

So hilft der kitamaster Ihnen, Bedarfe frühzeitig zu erkennen und den Kita-Alltag effizient zu gestalten - für mehr Planungssicherheit und eine zukunftsorientierte Steuerung.

Wie werden sich Stellenanteile und Kosten künftig entwickeln mit dem Planungstool

Listen, Personalstellenanteile, Kitakosten u.v.m. pro Monat oder Jahr

Adress- und Geburtstagslisten, Anwesenheiten, Veränderungen und Beitragsübernahmen

Erstellen Sie die Statistik der Kinder- und Jugendhilfe mit nur wenigen Klicks

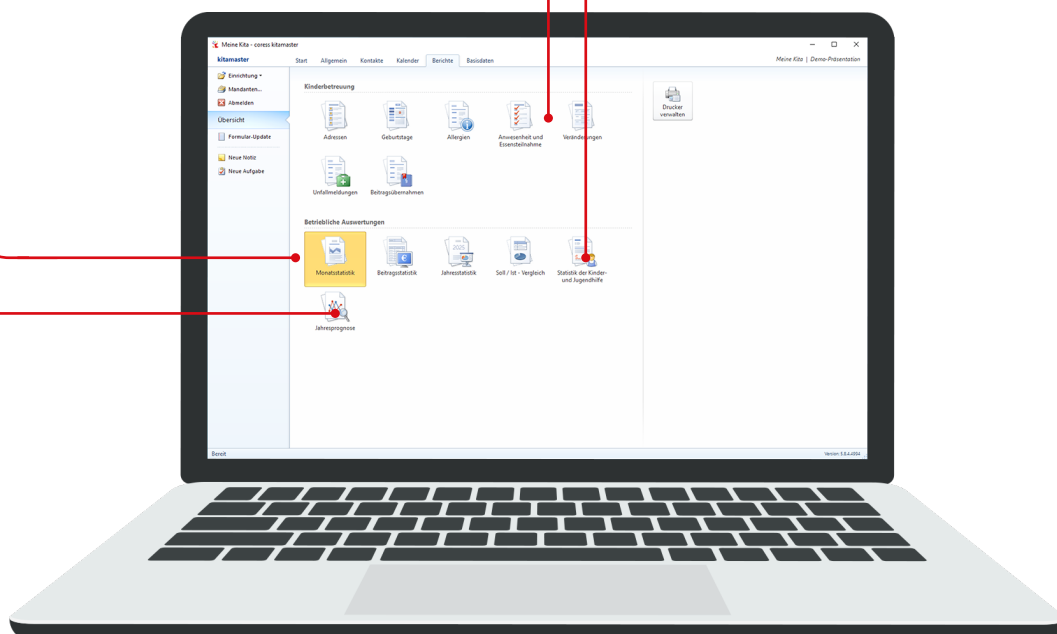



# Nahtlose Anbindung an Ihre Kommunikationslösung

Jede Kita arbeitet anders - und das ist gut so. Mit dem *kitamaster* haben Sie die Freiheit, Ihre bevorzugte Kommunikations-App selbst zu wählen. Egal ob Elternkommunikation, Bildungsdokumentation oder Gruppenorganisation - über unsere flexible Schnittstelle lässt sich Ihre Lieblings-App ganz einfach mit dem *kitamaster* verbinden.

So bleiben Sie in Ihrer gewohnten Umgebung, während Daten sicher und automatisch zwischen den Systemen ausgetauscht werden. Die Integration spart Zeit, reduziert Fehlerquellen und sorgt für einen reibungslosen Informationsaustausch - für eine moderne, transparente und stressfreie Kommunikation im Kita-Alltag.

Sprechen Sie einfach Ihren App-Hersteller an - wir stellen gern alle notwendigen Informationen zur Verfügung, damit eine passende Anbindung eingerichtet werden kann.

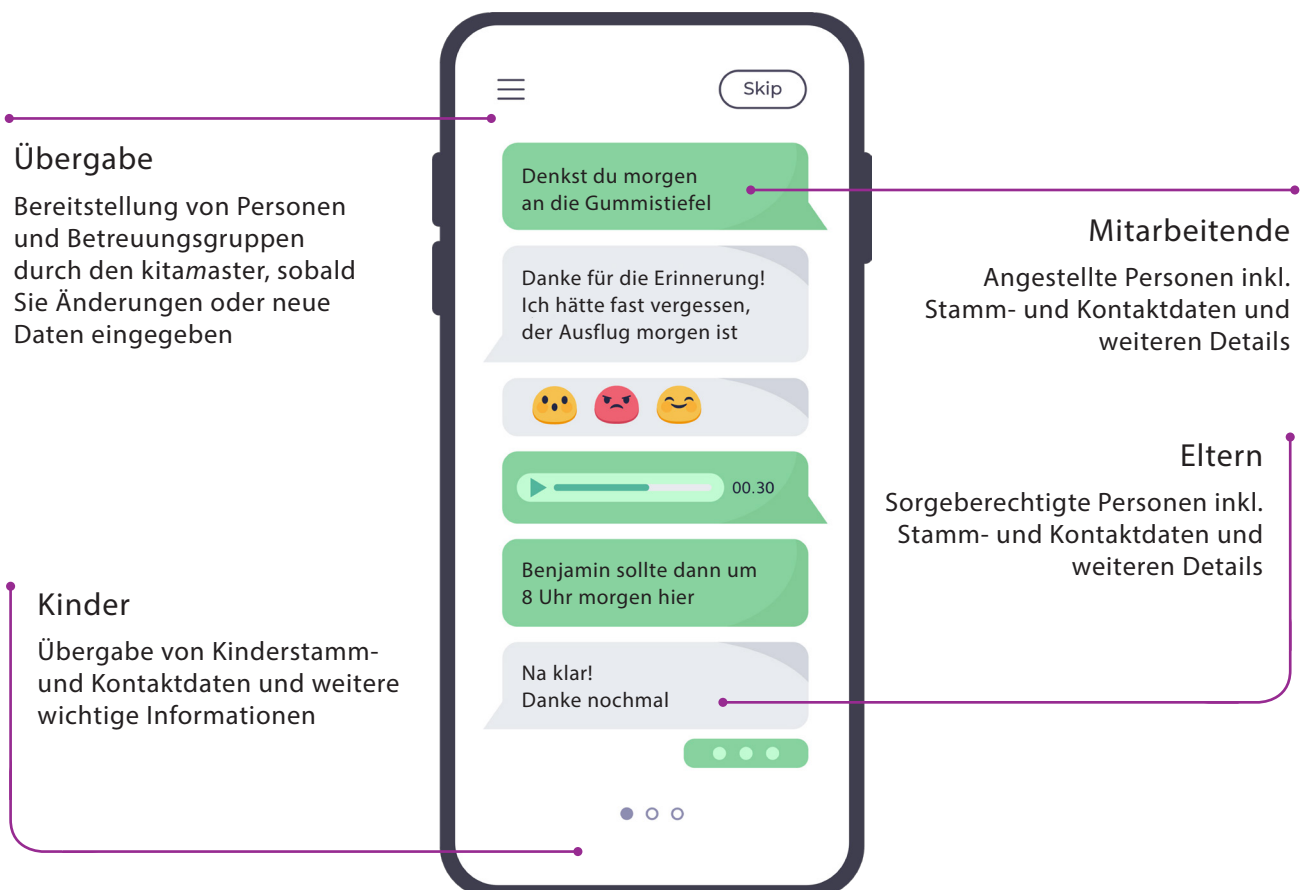



# Digital vernetzt: Schnittstellen, die Zeit sparen

Der kitamaster sorgt für reibungslose Abläufe - auch über Systemgrenzen hinweg. Dank vielseitiger Schnittstellen lässt sich der kitamaster nahtlos mit bestehenden Finanzsystemen, Wartelistenlösungen und weiteren Anwendungen verbinden. So fließen die Daten dorthin, wo sie gebraucht werden - sicher, aktuell und ohne doppelte Eingabe.

Zusätzlich sorgen wir für einen Datenaustausch mit den gesetzlich vorgeschriebenen Systemen wie ISBJ oder MBSJ und weiteren landesspezifischen Plattformen. So erfüllt der kitamaster die behördlichen Anforderungen zuverlässig und entlastet Kitas gleichermaßen.

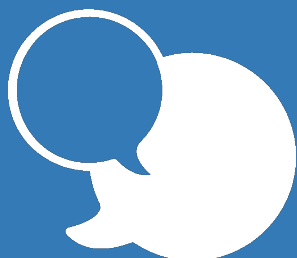

*„Wir nutzen die ISBJ-Schnittstelle unter anderem zum Abgleich unserer Kitakosten. Dies erspart uns Zeit und hilft uns Differenzen schnell zu finden.“*

*Kirchliches Verwaltungsamt Berlin Mitte-West*

## Alles für Ihre Finanzen

- DATEV
- SWING
- Sage 50
- Kanzlei ReWe
- KFM/KIFIKOS
- Excel/XML/CSV
- Diamant
- WINLine
- Sage 100
- H&H proDoppik
- Wilken P/5

## Rundum Sorglos

- KiBiz.web
- ISBJ
- Kita Data-Web
- Kita-Portal
- KitaAV
- GABIP
- KiBiG.web
- MBSJ
- Kita-Planer 2
- LITTLE BIRD
- adebisKITA
- Kommunikation



Sie vermissen etwas?  
Sprechen Sie uns an!



*„Mit dem kitamaster möchten wir die Arbeit in Verwaltungen und Kitas einfacher, transparenter und effizienter gestalten. Hand in Hand mit unseren Kunden entwickeln wir den kitamaster stetig weiter - aus der Praxis, für die Praxis.“*

*coress GmbH*

Weitere System- und Preisinformationen sowie eine kostenlose Testversion erhalten Sie unter:

+49 30 700 10 77 0 | [info@coress.de](mailto:info@coress.de) | [www.kitamaster.de](http://www.kitamaster.de)

Alle Rechte an diesem Werk sind der coress GmbH vorbehalten. Die Unterlage darf (*auch auszugsweise*) nicht ohne schriftliche Genehmigung in irgendeiner Form reproduziert oder veröffentlicht werden.